

CUESTIONARIO.-

COFRADIA DE PESCADORES DE Puerto del Son Tlfn. 2

¿Tiene edificio social o propio?..... no
Otros inmuebles:..... no

Nº DE AFILIADOS: Técnicos 70 Tripulantes 90

PATRIMONIO O CAPITAL SOCIAL EN 31-12-1968

	A vapor	:	con un tonelaje total de		tns.
	A gas oil.....	:	" "	" "	
EMBARCACIONES	fuel oil....	:	" y "	" "	
	A gasolina....	:	" "	" "	
	Avela y remo..	:	" "	" "	

a) Propietario : Ayuntamiento
b) ¿Quien la explota..... Ayuntamiento
Lonja } Directamente consu personal oppor asentadores. Con su personal
d) que se deduce por la subasta: Asociados Forasteros
e) Descuenta el 1 de retornos a los forasteros.....no
f) Caso de no ser explotada la lonja por la Cofradia, percibe algun o compensacion economica de quien la explota

Fabrica de hielo o frigorificas?...no Produccion diaria : Kgrrs.

ALMACENES DE PERTRHECHOS, VIVERES, ETC, PARA LOS ASOCIADOS?

COOPERATIVAS: a) de consumo: b) Barcos: de otros fines

CLINICAS, CONSULTORIOS, AMBULATORIOS, ETC, PROPIOS?

BARCOS DE PROPIEDAD SOCIAL? Los explota por su cuenta?
en su , nº propulsión fuerza tonelaje C/U

CASA DEL MAR, CASA DEL MARINO, HOGAR DEL PESCADOR o centros similares

CUALES SON LAS PRINCIPALES FUENTES DE INGRESOS DE LA COFRADIA (Lonja, cuotas, etc.)

BENEFICIOS O PRESTACIONES QUE, CON CARGO A LOS FONDOS SOCIALES, TIENEN ESTABLECIDOS EN FAVOR DE LOS ASOCIADOS:

EL SECRETARIO DE LA COFRADIA, ES A LA VEZ: Agente local de S.S...no, Secretario de la Mutualidad de accidentes: Agente Mutua Riego Marítimo u otros del I.S.M....no

OTROS DATOS QUE CONSIDERE OPORTUNO CONSIGNAR:

Puerto del Son, 30 de Agosto de 1.968
EL SECRETARIO

COFRADIA DE PESCADORES DE

() Tlfn.

¿Tiene edificio social propio? *no*
Otros inmuebles: *no*

Nº DE AFILIADOS: Técnicos Tripulantes Total

PATRIMONIO O CAPITAL SOCIAL EN 31-XII-1.96 \$ Ptas.

	A vapor	con un tonelaje total de	Tns.
	A gas-Oil ...:	" " "	"
<u>EMBARCACIONES</u>	A Fuel-oil ...:	" " "	"
	A gasolina ...:	" " "	"
	A vela y remo:	" " "	"

a) Propietarios
b) ¿Quién la explota? *ayuntamiento*
c) Directamente con su personal o por asentadores *su personal*
LONJA d) % que se deduce por la subasta: Asociados el %, Forasteros %
e) Descuenta el 1% de retornos a los forasteros? *no*
f) Caso de no ser explotada la Lonja por la Cofradía, percibe algún % o compensación económica de quien la explota?

FABRICA DE HIELO O FRIGORIFICOS? *no* Producción diaria: Kgrs.

ALMACENES DE PERTRECHOS, VIVERES, ETC. PARA LOS ASOCIADOS? -

COOPERATIVAS: a) de consumo: - b) Barcos: - de otros fines -

CLINICAS, CONSULTORIOS, AMBULATORIOS, ETC. PROPIOS? -

BARCOS DE PROPIEDAD SOCIAL? - LOS EXPLOTA POR SU CUENTA? -
en su c/u, nº propulsión fuerza Tonelaje c/u -

CASA DEL MAR, CASA DEL MARINO, HOGAR DEL PESCADOR o centros similares? -

CUALES SON LAS PRINCIPALES FUENTES DE INGRESOS DE LA COFRADIA (Lonja, cuotas etc) *0'14 5% de pago de lonja y cuotas afiliados*

BENEFICIOS O PRESTACIONES QUE, CON CARCO A LOS FONDOS SOCIALES, TIENEN ESTABLECIDOS EN FAVOR DE LOS ASOCIADOS:

EL SECRETARIO DE LA COFRADIA, ES A LA VEZ: Agente Local de S.S. *no* Secretario de la Mutuallidad de Accidentes: Agente Mutua Riesgo Marítimo u otros del I.S.M. *no*

OTROS DATOS QUE CONSIDERE OPORTUNO CONSIGNAR:

, de de 1.96
El Secretetario,

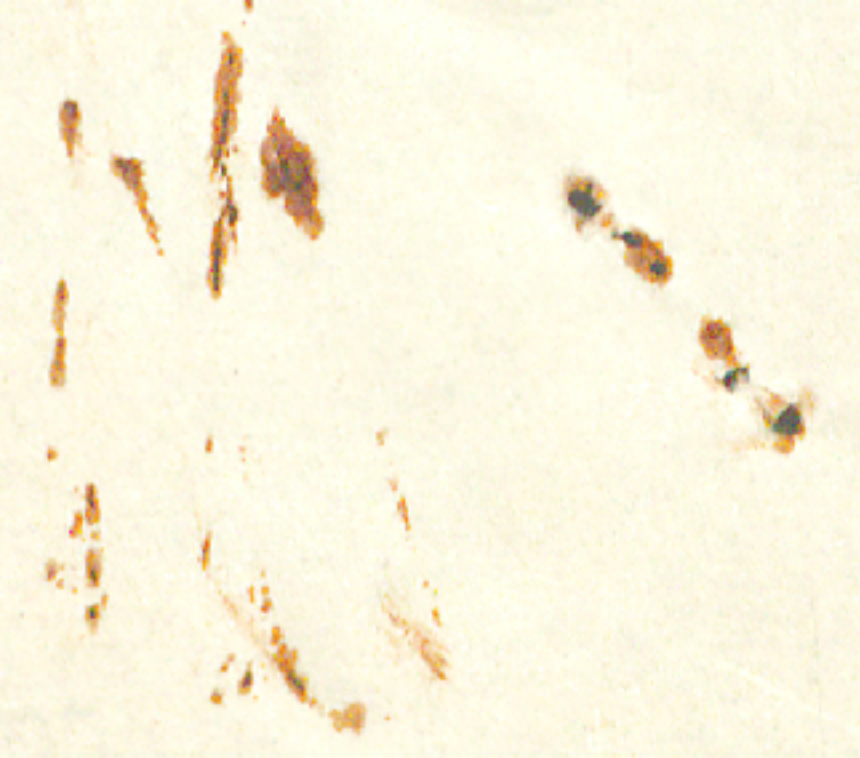

101

102

103

104

105

106

107

108

109

110

111

112

113

114

115