

SERVICIO DE CORREOS

AVISO DE RECIBO

Oficina de origen del envío:
(que consignará los datos)

PUERTO DEL SAN

Envío n.º 70 depositado el 13-2-79 1979

Clase del envío certificado: (1)

Valor declarado Ptas. (2)

Giro Postal de Ptas (2)

Notificación n.º fecha } (2)

Referencia } (2)

Destinatario: Mujerías de C. de P.

en La Comuna

- (1) Carta, impreso, etc.
- (2) Táchese si procede



EL EXPEDIDOR debe
signar en esta parte
nombre y dirección

D. San Patrocin Linayor
Cofradía de Pescadores
Domicilio: Visitación S/N

Población: Pto del San
Provincia: La Comuna

El que suscribe declara que $\frac{\text{el envío}}{\text{el giro}}$ reseñado en el anverso ha sido
debidamente $\frac{\text{entregado}}{\text{pagado}}$ el 14-2-49 de 19

Sello de la oficina
de destino



(del empleado de la oficina
de destino)

Firma (1)

(del destinatario)

(1). Este aviso debe ser firmado por el destinatario o, en su caso, por el empleado de la oficina de destino y devuelto directamente por primer correo al remitente del envío a que corresponde.

PRECIO DE VENTA 2,00 PTAS.

Gráf. M. Yafiez

COFRADIA DE PESCADORES SAN TELMO

Puerto del Son, a 13 de Feb. de 1979

PUERTO DEL SON

Y
13-2-79
Comisión Administrativa de Grupos de Puertos
GRUPO DE LA CORUÑA (SUR)
Avda. Alferez Provisional, S/N 1ª Izqda.
A la atención de Don Rogelio Otero.

Muy Sr. nuestro:

En contestación a su escrito de 5 de Febrero de 1979, entregado por el Celador encargado de este puerto, le comunicamos que la actitud tomada por esta Cofradia con respecto a la retención del dinero que corresponde a Obras de Puerto, no es como Vd. dice sin justificación alguna, si no por las siguientes que a continuación le expongo.

Las averias que los temporales que el pasado mes de Diciembre han ocasionado en el puerto no han sido totalmente reparadas. Se ha construido un nuevo espigón de bloques sustituyendo al que fue derribado por los temporales, quedando la boca de la darsena obstruida por grandes piedras que pueden dar lugar a desperfectos en las embarcaciones. Por otra parte no se han construido escaleras de atraque teniendo que saltar los marineros directamente desde el muelle a las embarcaciones, con riesgo de accidentarse. Las embarcaciones salen a faenar a las 6 de la madrugada, siendo a esta hora noche y no habiendo una sola luz en el puerto que les indique el camino. La punta del espigón del muelle nuevo esta a punto de desacerse, debido a que esta perforado de un lado a otro. Las luces de situación del puerto no funcionan. Las anillas que se han colocado en el nuevo espigón las ha comprado la Cofradia, siempre y cuando le corresponde hacerlo a Obras de Puerto. De todos estos problemas todavia hay uno que es el que mas nos preocupa, la construcción de nuevos muelles; pues la flota esta creciendo aceleradamente, y nos vemos obligados a no poder darle base en este puerto, perjudicandose así la población, por ser el mar la principal fuente de ingresos.

Por todo esto y para bien de todos, le rogamos tenga Vd. a bien dirigirse personalmente a este puerto para comprobar si las causas de la retención del dinero correspondiente a Obras de Puerto, son justificadas o no lo son.

Le saluda atentamente :

EL PATRON MAYOR

f) Agustin Fernandez Pouso

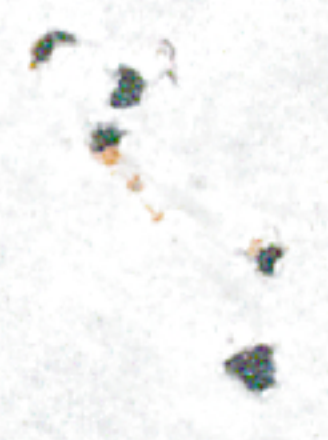

Handwritten scribbles and lines in the top right corner, possibly initials or a signature.

Faint, illegible text centered at the top of the page, possibly a header or title.

First paragraph of faint, illegible text.

Second paragraph of faint, illegible text.

Third paragraph of faint, illegible text.

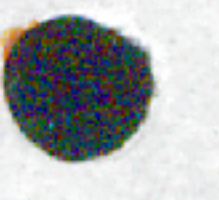
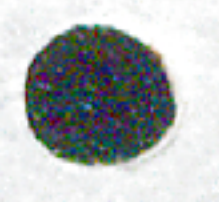

SERVICIO DE CORREOS

AVISO DE RECIBO

Oficina de origen del envío:
(que consignará los datos)

PUERTO DEL SON

Envío n.º 79 depositado el 19

Clase del envío certificado: (1)

Valor declarado Ptas. (2)

Giro Postal de Ptas (2)

Notificación n.º fecha } (2)

Referencia } (2)

Destinatario: L. A. de f. de P.

en La Comina

- (1) Carta, impreso, etc.
- (2) Táchese si procede



EL EXPEDIDOR del envío
signará en esta parte su propio
nombre y dirección

D. L. de P. San Telmo

Domicilio: Vitoria 5/N

Población: Pto del Son

Provincia: La Comina

El que suscribe declara que $\frac{\text{el envío}}{\text{el giro}}$ reseñado en el anverso ha sido debidamente $\frac{\text{entregado}}{\text{pagado}}$ el 16/3/79 de 19

Sello de la oficina
de destino

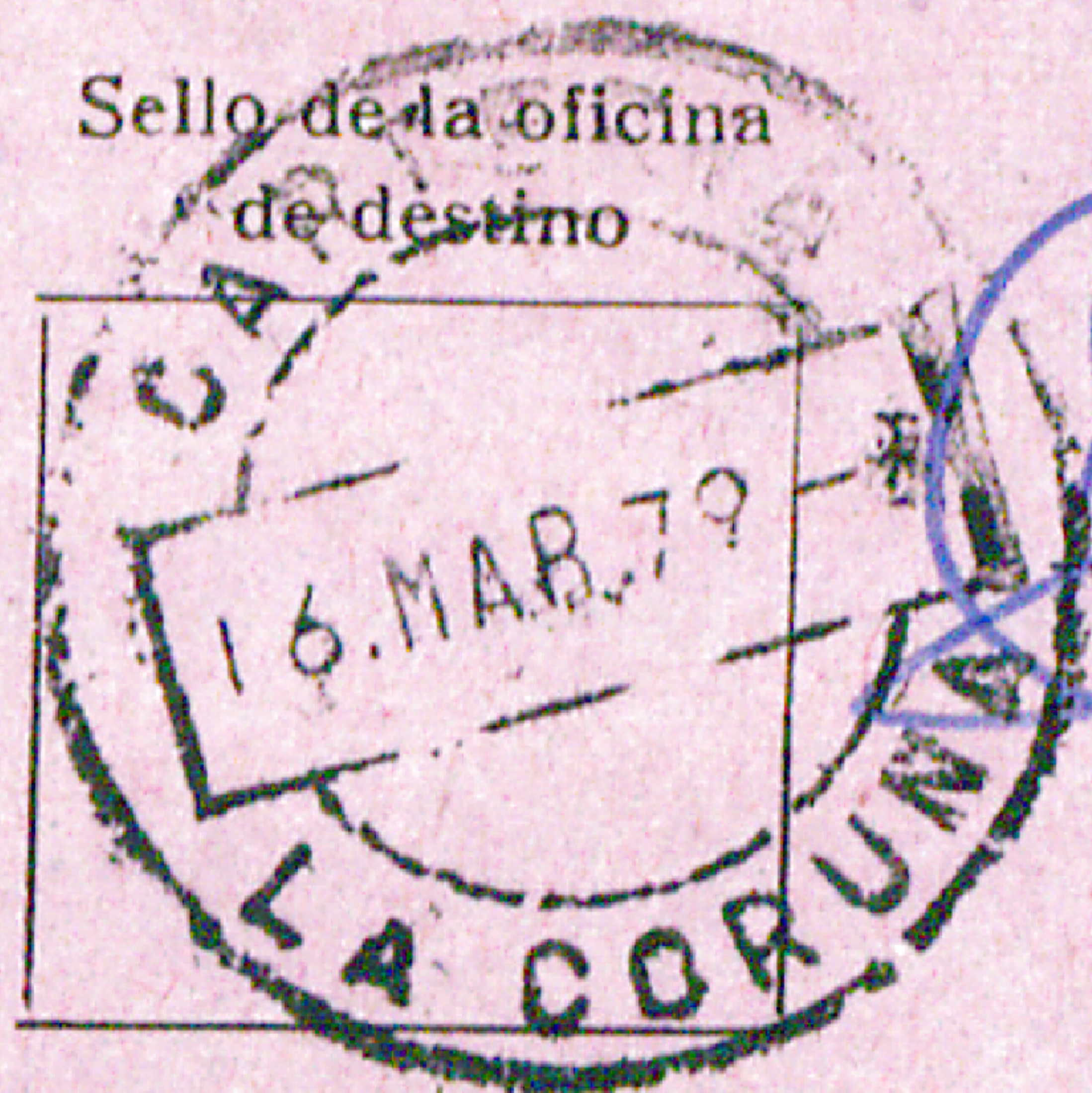

(del empleado de la oficina
de destino)

Firma (1)

A handwritten signature in blue ink that reads "Manuel Enciso".

(del destinatario)

(1) Este aviso debe ser firmado por el destinatario o, en su caso, por el empleado de la oficina de destino y devuelto directamente por primer correo al remitente del envío a que corresponde.

PRECIO DE VENTA 2,00 PTAS.

Gráf. M. Yafiez



Cofradía Sindical de Pescadores "SAN TELMO"

PUERTO DEL SON

(LA CORUÑA)

14 de Marzo de 1979

9
4-3-79

Comunicamos a Vd. que la pasada madrugada del 12 de marzo de 1979, se ha derrumbado la parte inferior de la terminación del espigón donde se encuentra la luz de situación del puerto, quedando esta en el aire, con peligro de derrumbarse todo si no se ataja a tiempo.

Ponemos esto en su conocimiento para que tome las medidas oportunas al respecto, siendo de gran urgencia por lo anteriormente dicho.



Le saluda atte.

EL SECRETARIO

f) Jesús Ramón Longueira Suárez



Cofradía Sindical de Pescadores "SAN TELMO"

PUERTO DEL SON

(LA CORUÑA)

13 de Febrero de 1.979

5
13-2-79

Comunicamos a Vd. que el temporal de la madrugada del trece de Febrero de 1.979, - ha derrumbado la cabeza del muelle nuevo que da entrada a la dársena, quedando así bloqueadas las embarcaciones en el interior de la - misma.

Ponemos esto en su conocimiento, para que tome las medidas oportunas al respecto.

Le saluda atte.
EL PATRON MAYOR

f) Agustín Fernández Pouso

SERVICIO DE CORREOS

AVISO DE RECIBO



Oficina de origen del envío:
(que consignará los datos)

PUERTO DEL SOL

Envío n.º 41 depositado el 13-2-79 1979

Clase del envío certificado: (1)

Valor declarado Ptas. (2)

Giro Postal de Ptas (2)

Notificación n.º fecha

Referencia (2)

Destinatario: La A. de O. de P.

en La Comina

- (1) Carta, impreso, etc.
- (2) Táchese si procede

EL EXPEDIDOR del envío por
signará en este su propio
nombre y apellido

CERTIFICADO
13 FEB 79
PUERTO DEL SOL
CORUÑA

D. Agustina de Pensadores
S. Telmo

Domicilio: Viviación 5/N

Población: Pto del Sol

Provincia: La Comina

El que suscribe declara que $\frac{\text{el envío}}{\text{el giro}}$ reseñado en el anverso ha sido
debidamente $\frac{\text{entregado}}{\text{pagado}}$ el 14-2-79 de 19

Sello de la oficina
de destino

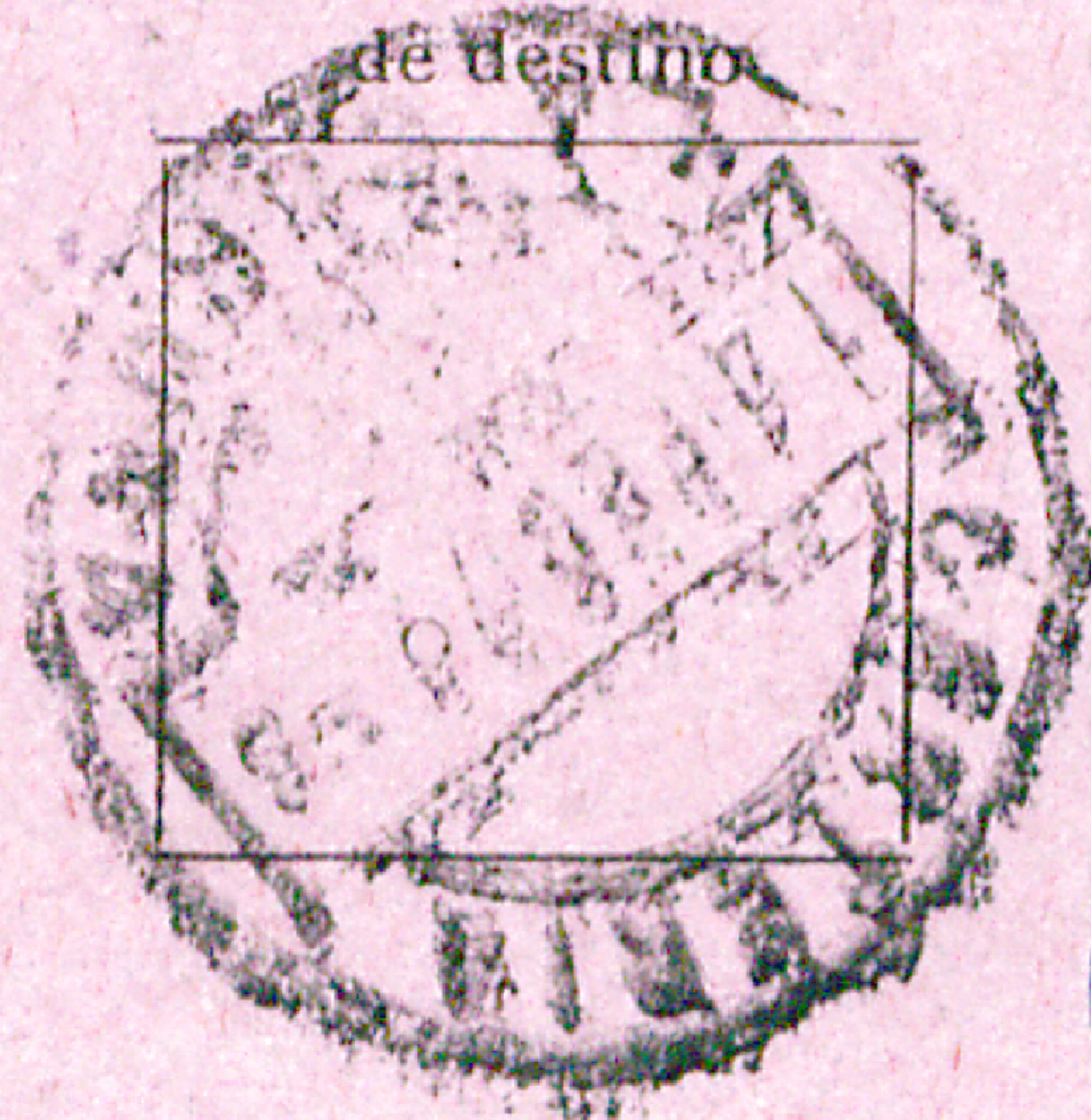

Firma (1)

.....
(del empleado de la oficina
de destino)

.....
(del destinatario)

(1) Este aviso debe ser firmado por el destinatario o, en su caso, por el empleado de la oficina de destino y devuelto directamente por primer correo al remitente del envío a que corresponde.

PRECIO DE VENTA 200 PTAS.

Gráf. M. Yañez

10
2-Y-29

Adjunto le envío presupuesto de la instalación eléctrica del puerto, esperando tenga Vd. a bien darle la máxima celeridad al asunto, pues debido a la falta de luz, se vienen produciendo una serie de robos en las embarcaciones ocasionando grandes pérdidas a los marineros y armadores.

Puerto del Son, a 2 de Abril de 1979

Le saluda atte. El Secretario

f) Jesús Ramón Longueira Suárez



PRESUPUESTO INSTALACION ELECTRICA DEL MUELLE NUEVO.-

130 m. de cable manguera 3X2 1/2 m/m.

40 m. de cable en bajadas de poste.

6 cajas de conexiones estancas de acero forjado para empotrar.

5 luminarias estancas con reatancias interiores y lamparas a gas mercurio con condensadores para corregir el factor de potencia.

Total Pts. 80,000

PRESUPUESTO INSTALACION ELECTRICA DEL MUELLE VIEJO.-

25 m. de cable Antigron de 2x4 m/m en instalación subterranea.

80 m. de cable manguera de 2x2 1/2 m/m aérea .

80 m. de cable fiador de acero.

4 luminarias estancas, con reatancias interiores con lampara de 125 V.V. de mercurio y condensadores para corregir el factor de potencia.

Total Pts. 62.000



THE UNIVERSITY OF CHICAGO

THE UNIVERSITY OF CHICAGO

COLLEGE OF ENGINEERING
 5408 S. UNIVERSITY AVE.
 CHICAGO, ILL. 60637
 TEL: 773-707-5000
 FAX: 773-707-5000