



**COFRADIA DE PESCADORES "SAN TELMO"**

TELEFONO 85 30 02  
**PUERTO DEL SON**  
(LA CORUÑA)

**COFRADIA DE PESCADORES**  
SAN TELMO-PUERTO DEL SON  
*SS/* 6 DIC. 1982  
**SALIDA DE CORRESPONDENCIA**

Adjunto tengo a bien remitirle el parte de pesca correspondiente al mes de // Noviembre del presente año.

Dios guarde a Vd. muchos años.

Puerto del Son, 3 de Dcbre. 1.982

Cofradía de Pescadores El Patrón Mayor  
- SAN TELMO -



PUERTO DEL SON (La Coruña)

JOSE TORRADO MARIÑO

SR. PRESIDENTE DE LA FEDERACION NACIONAL DE  
COFRAIDAS DE PESCADORES.

M A D R I D .-

TELEGRAPHIC  
8 DIC 1982  
SANTA TERESA

TELEGRAMMA  
8 DIC 1982  
SANTA TERESA



COFRADIA DE PESCADORES " SAN TELMO "

TELEFONO : 85 30 02

PUERTO DEL SON

LA CORUÑA

LONJA DE CONTRATACION DE PESCADO DE PUERTO DEL SON  
Ventas realizadas durante el mes de Nvbre. de 1.982

<u>ESPECIE</u>	<u>KILOS</u>	<u>PRECIO MEDIO</u>	<u>TOTAL PTS.</u>
LENGUADO	164	1.100	180.400
RODABALLO	220	1.200	264.000
CURUXO	157	600	94.200
ABADEJO	3.236	425	1.375.300
FANECA	3.628	325	1.179.100
CONGRIO	2.626	190	498.940
PULPO	7.512	180	1.352.160
CHOPO	1.610	300	483.000
CALAMAR	825	475	391.875
PANCHA	305	330	100.650
SARGO	205	425	87.125
ESCACHO	371	325	120.575
PESCADILLA	953	425	405.025
BESUGO	210	500	105.000
SOLLA	122	375	45.750
MARAGOTA	639	300	191.700
PINTO	732	350	256.200
PANCHOS	171	440	75.240
LUBINA	92	900	82.800
ALISTADO	203	300	60.900
NECORA	1.171	900	1.053.900
CAMARON	245	2.700	661.500
VARIOS			354.866

TOTAL KGR.= 25.397

TOTAL PTS.=

9.420.206

Puerto del Son, 30 de Nvbre. de 1.982

El Administrador



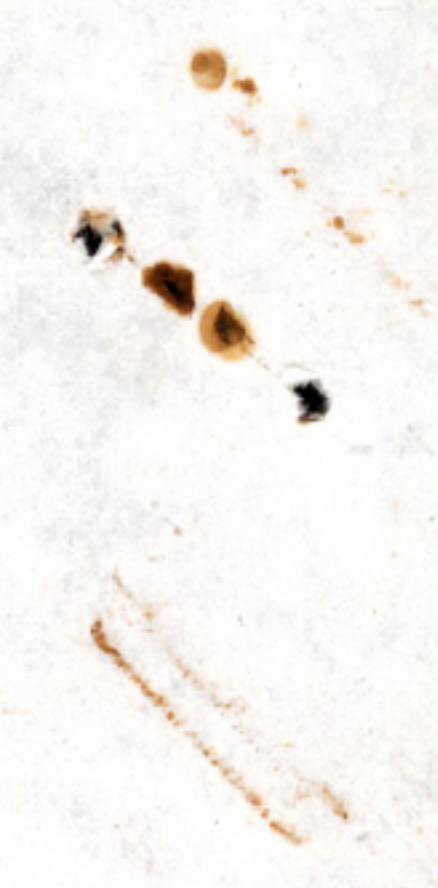

[Faint, illegible text, possibly a signature or stamp, located at the bottom center of the page.]



**COFRADIA DE PESCADORES "SAN TELMO"**

TELEFONO 85 30 02  
**PUERTO DEL SON**  
(LA CORUÑA)

**COFRADIA DE PESCADORES**  
**SAN TELMO-PUERTO DEL SON**  
*ST/* **6 DIC. 1982**  
**SALIDA DE CORRESPONDENCIA**

Adjunto tengo a bien remitirle el parte de pesca correspondiente al mes de // Noviembre del presente año.

Dios guarde A Vd. muchos años.

Puerto del Son, 3 de Dcbr. 1.982

Cofradía de Pescadores **El Patrón Mayor**  
**SAN TELMO**  
  
*Jose Torrado*  
**JOSE TORRADO MARIÑO**  
**PUERTO DEL SON (La Coruña)**

SR. GERENTE DEL PLAN DE EXPLOTACION MARISQUERA  
DE GALICIA.-

LA CORUÑA.-

TOURNAI DE BELGIQUE  
SAN FERNANDO DE BOCA  
5 DIC 1985  
CAMPO DE CONSTRUCCION MILIT

PROYECTO DE OBRAS DE RECONSTRUCCION  
DE LA ZONA DE LA CATEDRAL  
DE SAN FERNANDO DE BOCA  
EN EL AÑO 1985

**PARTE MENSUAL DE PRODUCCION**

Cofradía de PUERTO DEL SON

Mes de NOVIEMBRE de 1982

C/CELTA - VILLAGARCÍA

ESPECIES	KG.	VALOR PTAS	OBSERVACIONES
<b>Moluscos</b>			
Almeja fina			
• babosa			
Berberecho			
Navaja			
Bígaro			
Ostra			
Mejillón			
Vieira			
Zamburiña			
Total moluscos			
<b>Crustáceos</b>			
Camarón	245	661.500	
Cangrejo			
Centolla			
Nécora	1.171	1.053.900	
Percebe			
Totales crustáceos	1.416	1.715.400	
<b>Totales generales</b>			

En PUERTO DEL SON, a 30 de NOVIEMBRE de 1982

v.º B.º  
El Patrón Mayor,  
*José Manuel*



El Secretario,  
*[Signature]*

No.	Description	Date	Amount
1	...	...	...
2	...	...	...
3	...	...	...
4	...	...	...
5	...	...	...
6	...	...	...
7	...	...	...
8	...	...	...
9	...	...	...
10	...	...	...
11	...	...	...
12	...	...	...
13	...	...	...
14	...	...	...
15	...	...	...
16	...	...	...
17	...	...	...
18	...	...	...
19	...	...	...
20	...	...	...
21	...	...	...
22	...	...	...
23	...	...	...
24	...	...	...
25	...	...	...
26	...	...	...
27	...	...	...
28	...	...	...
29	...	...	...
30	...	...	...
31	...	...	...
32	...	...	...
33	...	...	...
34	...	...	...
35	...	...	...
36	...	...	...
37	...	...	...
38	...	...	...
39	...	...	...
40	...	...	...
41	...	...	...
42	...	...	...
43	...	...	...
44	...	...	...
45	...	...	...
46	...	...	...
47	...	...	...
48	...	...	...
49	...	...	...
50	...	...	...
51	...	...	...
52	...	...	...
53	...	...	...
54	...	...	...
55	...	...	...
56	...	...	...
57	...	...	...
58	...	...	...
59	...	...	...
60	...	...	...
61	...	...	...
62	...	...	...
63	...	...	...
64	...	...	...
65	...	...	...
66	...	...	...
67	...	...	...
68	...	...	...
69	...	...	...
70	...	...	...
71	...	...	...
72	...	...	...
73	...	...	...
74	...	...	...
75	...	...	...
76	...	...	...
77	...	...	...
78	...	...	...
79	...	...	...
80	...	...	...
81	...	...	...
82	...	...	...
83	...	...	...
84	...	...	...
85	...	...	...
86	...	...	...
87	...	...	...
88	...	...	...
89	...	...	...
90	...	...	...
91	...	...	...
92	...	...	...
93	...	...	...
94	...	...	...
95	...	...	...
96	...	...	...
97	...	...	...
98	...	...	...
99	...	...	...
100	...	...	...