

*Cofradía de Pescadores*  
*&*

PUERTO DEL SON

*Carpeta de los Balances*

*de ingresos y gastos del año*

**1952**

—

COFRADIA DE PESCADORES  
DE  
PUERTO DEL SON

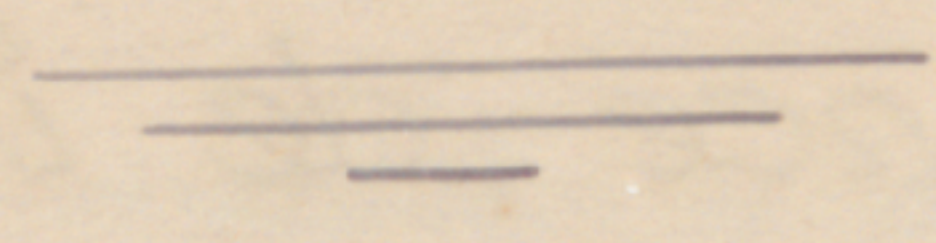

Balance de Ingresos y  
Gastos del mes de Noviembre  
1.952.

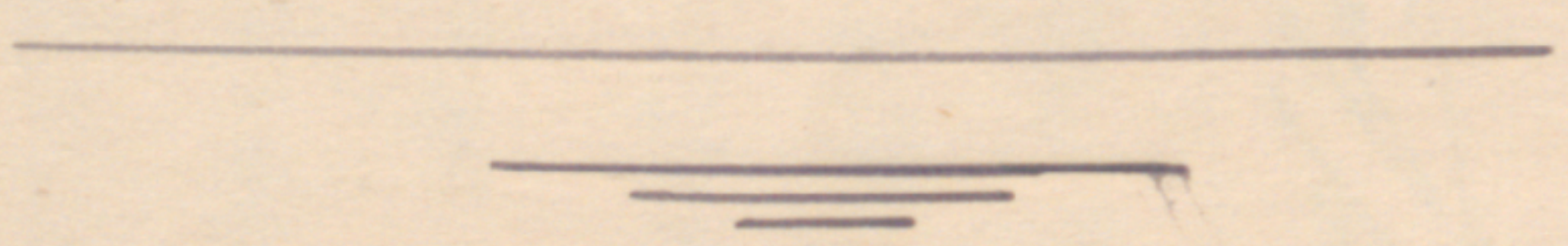

COFRADIA DE PESCADORES DE PUERTO DEL SON

Balance de ingresos y gastos, correspondiente al mes de *Noviembre* de 1952, que se presentan al Cabildo Sindical, en la reunion mensual ordinaria

<u>INGRESOS</u>	PESETAS	<u>GASTOS</u>	PESETAS
Por 378 cuotas de afiliados a 2. ptas.	756.-	Por remuneracion personal, según declaración adjunta.	575.-
		Por material vario de oficina, " " "	50.-
		Por dietas y viajes, " " "	50.-
		Por gastos de franquero, " " "	2,50
		Por luz del local, " " "	10,40
Sumar los ingresos . . . . .	756.-	Sumar los gastos . . . . .	687,90

RESUMEN

Ingresos . . . . . 756.- Ptas.  
 Gastos . . . . . 687,90 "  
Saldo . . . . . 68,10 "

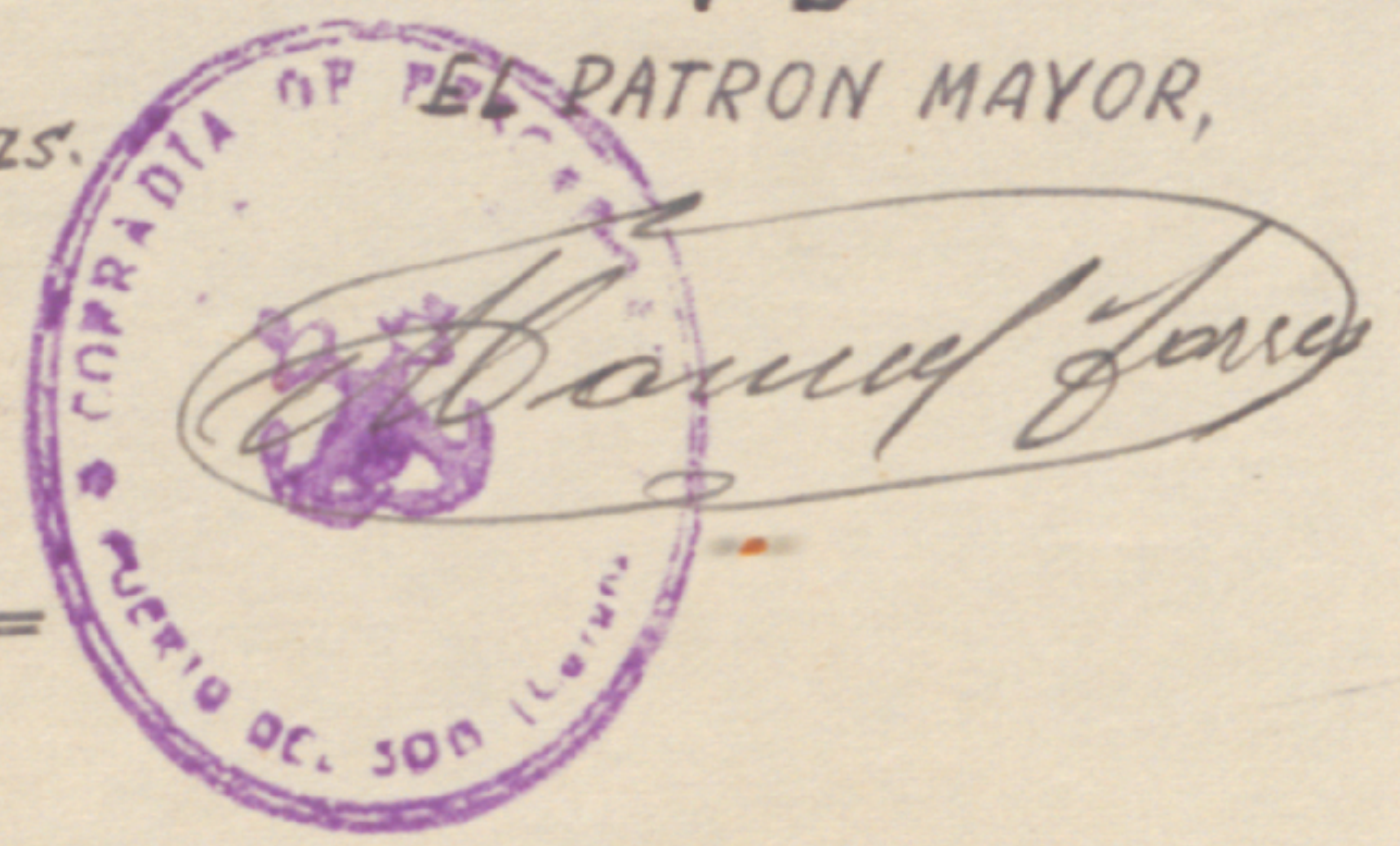

En PUERTO DEL SON a 30 de *Noviembre* de 1952.

Vº Bº

EL PATRON MAYOR,

EL SECRETARIO-CONTADOR,

*M. Anuncio*

Recibí de la Cofradía de Pescadores de Puerto del Lou, la cantidad de trescientas cincuenta pesetas, importe del haber mensual correspondiente al mes de la fecha, como Secretario-Contador de la misma.

Puerto del Lou, 30 de Diciembre de 1952.

VºBº.

El Patron Mayor,

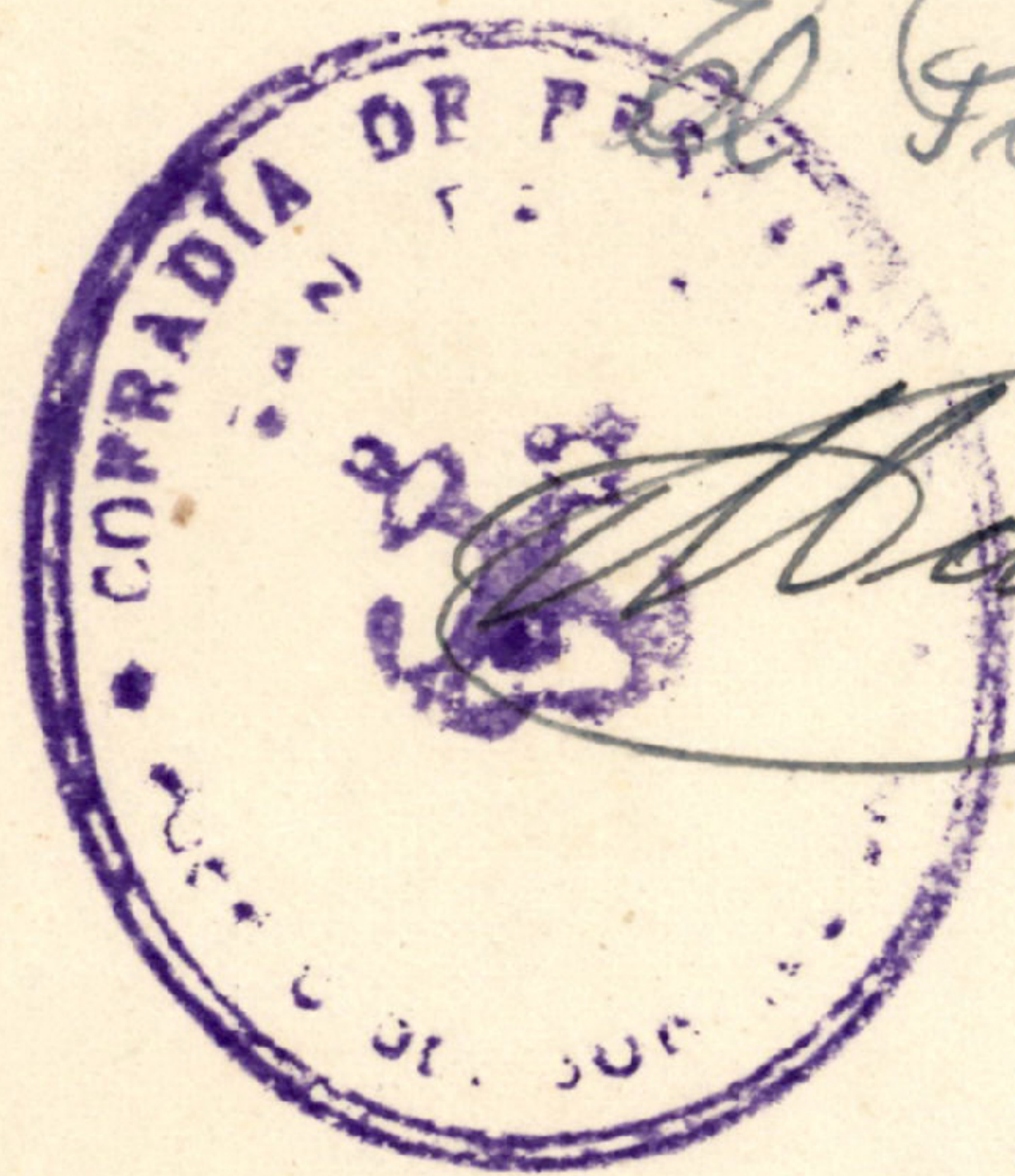

*Mariano Jarama*

El Secretario-Contador,

*M. Anaximiro*



Recibí de la Cofradía de Pescadores de Puerto del Lou, la cantidad de ciento se-  
tenta y cinco pesetas, importe del haber correspondiente al mes de la fecha, como Auxiliar-Oficina de la misma.

Puerto del Lou, 30 de Noviembre de 1952.

R.º B.º

El Patrón Mayor,

*Manuel Ferrer*



El Auxiliar-Oficina,  
*Daniel Queiruga*



Recibi de la Cofradia de Pescadores de Puerto del Sou, la cantidad de cinuenta pesetas, importe del haber correspondiente al mes de la fecha, como Conserje de la misma.

Puerto del Sou, 30 de Noviembre de 1952.

Vº Bº

El Patron Mayor,

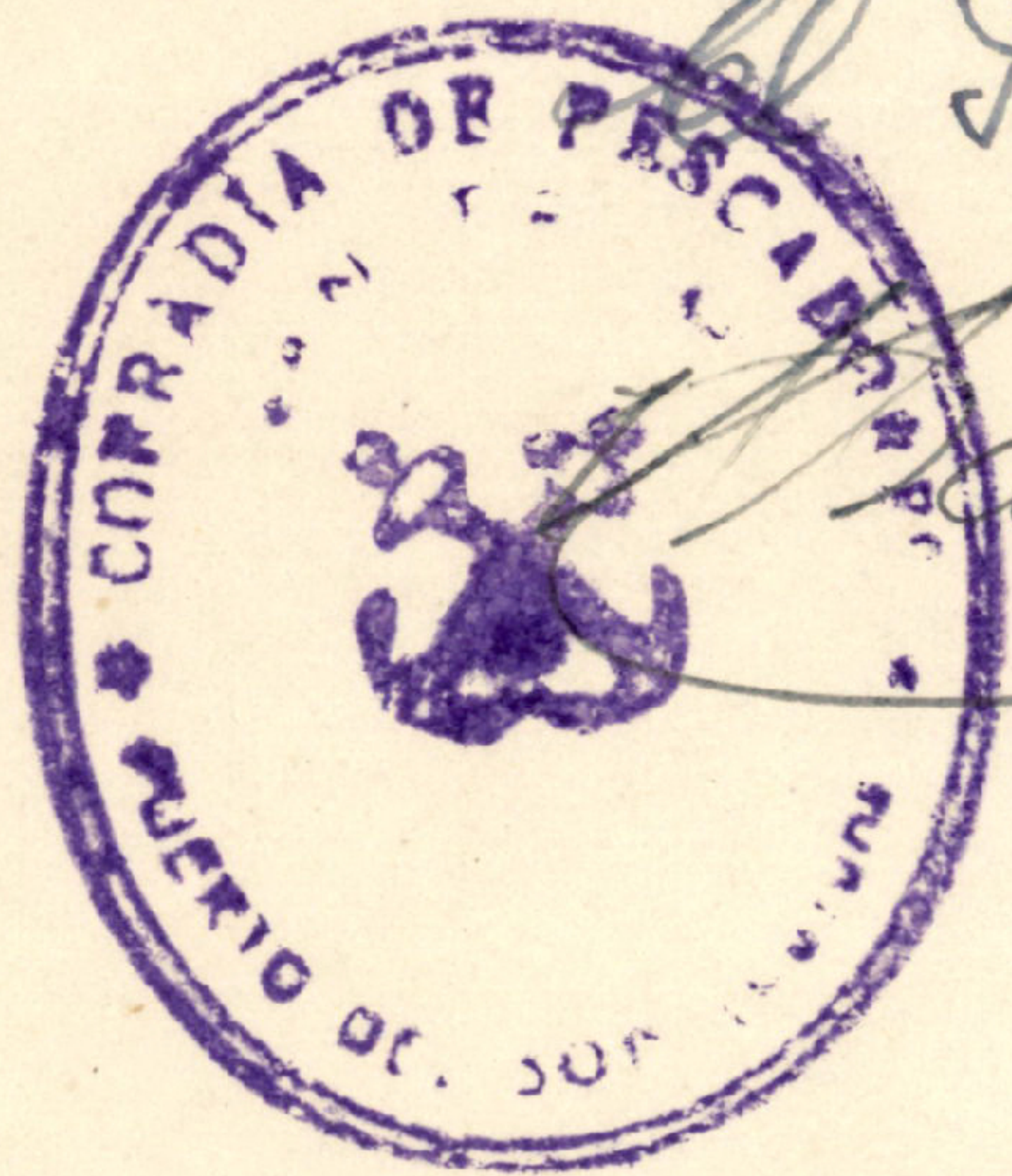

*Fanny Jones*

El Conserje,  
Marcelino Corde









FABRICA DE PAPEL

de 19

Debes

Mes	Dia	CONCEPTO	Precio	Pesetas	Cts
Enero	1	Cuentas de...			
Enero	2	Cuentas de...			
Enero	3	Cuentas de...			

Cuenta de gastos que presenta a la Cofradia de Pescadores el Secretario. Contador de la misma, por un viaje realizado a Noya, convocado por el Sr. Ayudante de Marina, para enterarle de cubrir los datos en las fichas de las embarcaciones.

---

Coche de Sou a Noya . . . . .	7. -
Desayuno en Noya . . . . .	4. -
Comida " " . . . . .	32. -
Coche de Noya a Sou . . . . .	7. -

---

Suman los gastos . . . 50. -

Querto del Sou, 21 de Noviembre de 1952.

El Secretario,

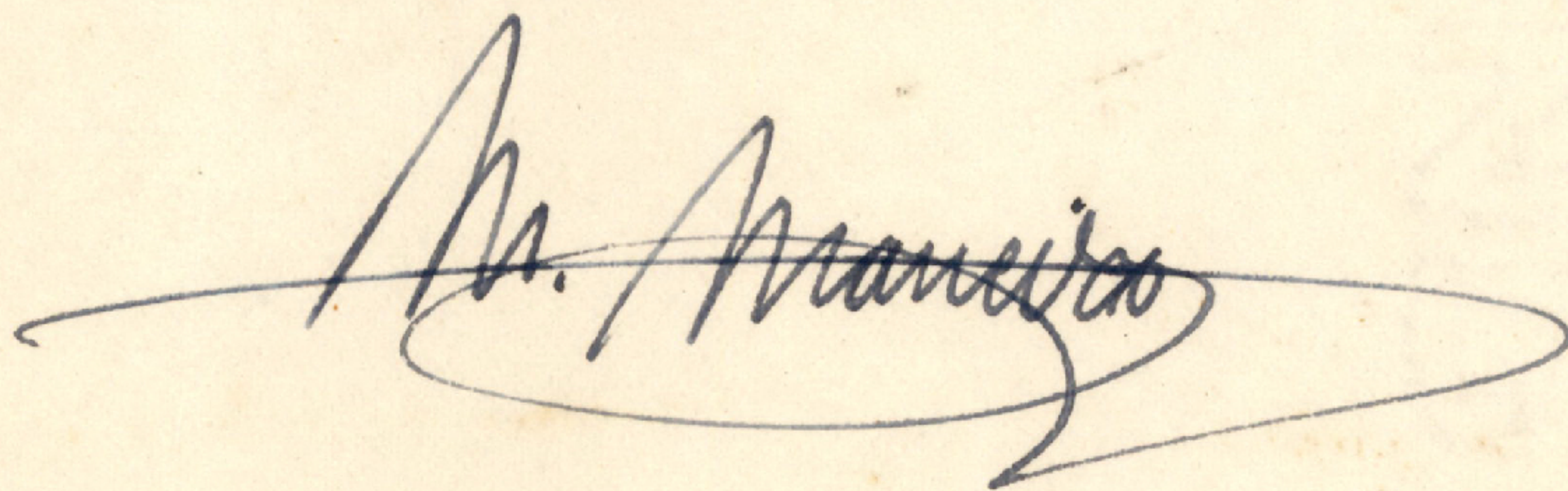

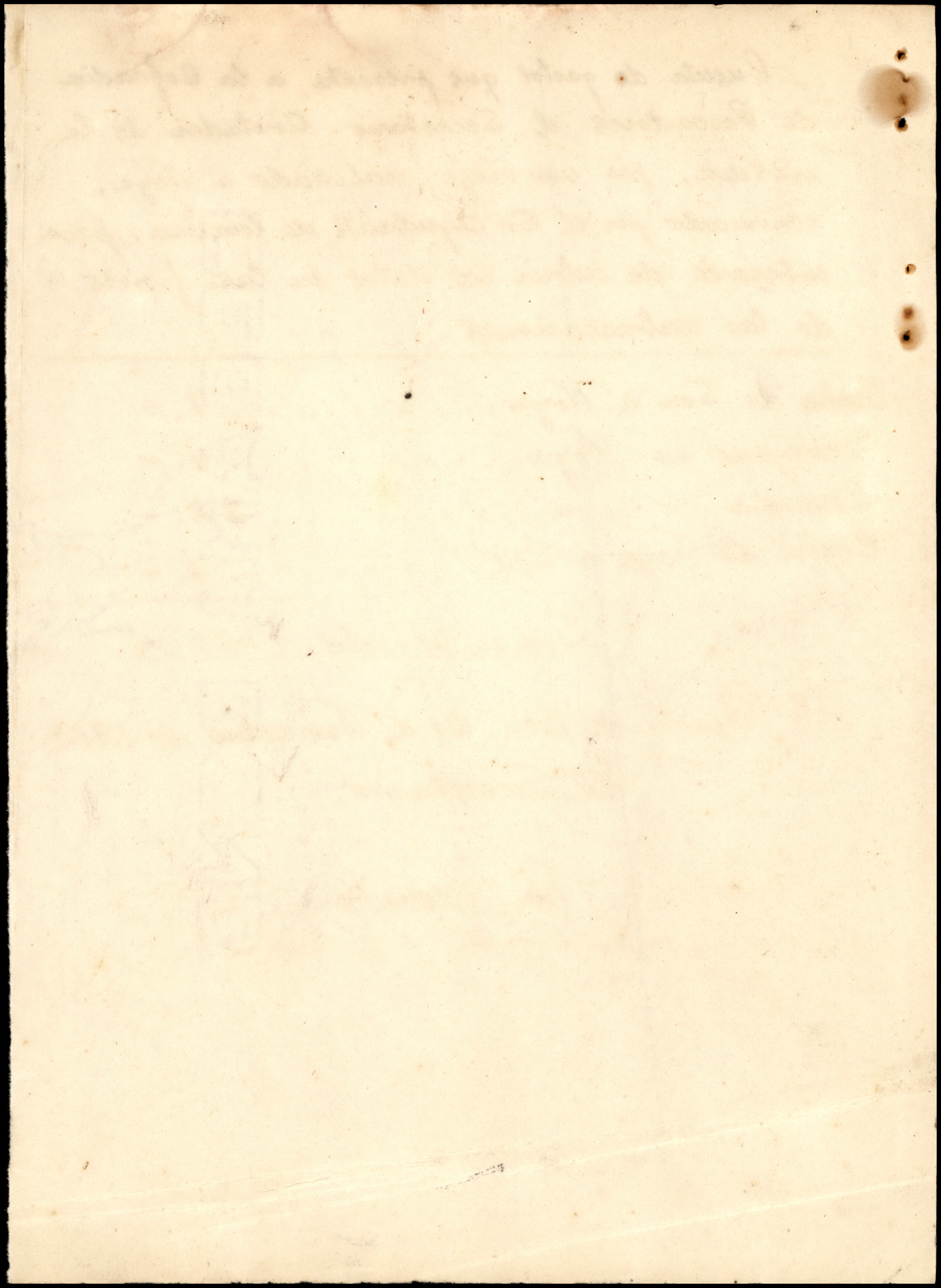

CORREOS

Certificado núm.

143

SERVICIO INTERIOR

Resguardo de Imposición del certifica-

do dirigido a

Martin  
Comun





sent, 7

ELECTRA DEL SON

Póliza Núm. 100

D. Posito de Pescadores

lle ..... N.º

BEVERIANO LOROÑO - NOYA

**DEBE:**

Paras de tanto alzado		Consumo en KWH	Precio	Pesetas	Cts.
15	25		9	7	30
				1	80
				0	53
				0	72
				0	15
				10	40

Impuesto de Usos y Consumos.....

Impuesto del Municipio.....

Alquiler del Contador.....

Limitador.....

Recargo 10% para obrero.....

Timbre.....

TOTAL ptas.....

30 NOV. 1952

Puerto del Son,



ELECTRA DEL SON

POLSA

10/15/25

D E B E

Lámparas de mano	10	15	25
Impuesto del Municipio			
Alquiler del Cortador			
Limpiador			
Reserva para el futuro			
Timbre			
TOTAL			

Puerto del Son

10/15/25

ORDERS DEPARTMENT

ORDERED BY THE BOARD OF DIRECTORS

FOR THE YEAR ENDING

2012

11/14